2025年4月25日（金）号

IZUTSUYA
Happyをこれからも
山口井筒屋
http://www.izutsuya.co.jp
営業時間10:00−18:30

井筒屋グループでは、環境保全推進のため
井筒屋 紙製手提袋（ショッピングバッグ）を有料化させていただきました。
※詳しくはホームページをご確認下さい。

井筒屋友の会ごあんない
1年積立コースで楽しさふくらむ、友の会のお積立て
井筒屋友の会 いつでも入れるボーナスコース
「春コース」募集中 3月満期
■積立期間:4月〜翌3月
■募集期間:5月31日（土）まで
■1階 総合サービスサロン
1年後には、12カ月お積立て分プラス1カ月分のボーナスが付きます。

美味を極めた専門店から、選りすぐりの「うまい!」が勢揃い!

GW開催!!

うまいもの味めぐり

■4月25日㊎〜5月7日㊌ ■5階催場 ※最終日は17時閉場

〈うまいもの味めぐり〉物産展につきましては、催事業者の協力ものと開催いたします。一部、実店舗が無い業者もございますが、予めご了承ください。

tys テレビ山口 mix ミックス
4/25（金）
夕方 4:50〜

愛知県産のうなぎを秘伝のタレで生から焼き上げたうなぎです。
実演 **〈味処 創陽〉**
うな重（1折）…………**3,180円**

やわらかいヒレかつとレシピを指定したパン、甘めのソースの三味一体の味をご賞味ください。
実演 **〈とんかつ まい泉〉**
ヒレかつサンド（6切）**912円**

冷めても美味しい米を使用し良質なエビをカリッと揚げた1口サイズの名古屋名物です。
〈地雷也〉天むす（1人前5ケ入）………**900円**
実演

実演 杵つきのもちもち食感の香ばしい焼き団子
〈三河あんき堂〉みたらし団子（1本）**162円**

実演
自慢の厚切り牛たんと
特製ラー油をかけた大判の
薄切牛たん2種類の牛たんを味わえる
2025年の新作弁当となります。

初登場 実演 信州の郷土食おやき。素朴で家庭的な味わいです。
〈小川の庄 おやき村〉縄文おやき・各種（1個）**230円**

くるみの入ったチョコレートクリームを三層のスポンジでサンドした一番人気のケーキ。
4月25日（金）〜28日（月）まで出店

〈利久〉牛たん食べ比べ弁当（1折）1,981円

〈トップス〉チョコレートケーキM（1個）……………2,106円

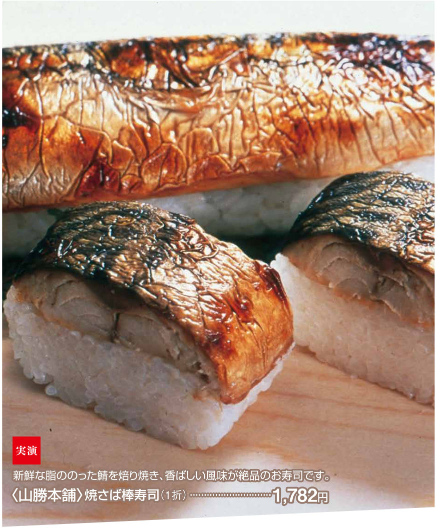

実演

新鮮な脂ののった鯖を焙り焼き、香ばしい風味が絶品のお寿司です。

〈山勝本舗〉焼さば棒寿司（1折）……………………………**1,782円**

金メダルと同じ重さのアップルパイ。

期間中、船木和喜さんご本人が来店販売されます！

実演

長野オリンピックスキージャンプ、金メダリスト船木和喜さんのお店。アップルパイが大人気です。

〈王様の工房〉アップルパイ（1ホール）……**1,398円**

実演

〈ゆうぎ〉
広島県産の大つぶかきをのせた広島風かきのせ
（1パック）……………**1,512円**

チーズとメンタイコの相性バッチリ
チーズメンタイマヨお好み
（1パック）…**1,404円**〈各日限定数20〉

仙台太白で人気の
大きくて柔らかいもちもちのお団子です。
是非ご賞味くださいませ。

〈蓮臺寺だんごっこ〉
大玉団子5本セット（1パック）**1,250円**

〈蔵王そば〉蔵王そば（400g）…**864円**

胡瓜の中にごぼうをしそで巻いて詰め、さっぱり味に仕上げました。

〈野呂本店〉
青てっぽう
（3本入）**540円**

初登場

実演

〈旬香〉ジャンボ芋かりんとう
（280g）………………**1,296円**

ミルクのようなコク甘みが特徴。

〈一味〉千葉落花生（半立）
（150g）……………………………**1,500円**

冷やしても凍らせてもおいしい。

実演

〈宝あじ〉こしあん・つぶあん・カスタード・チョコレート・キャラメル・練乳・イチゴ・紅イモ・チーズ・プレーン（各2個、計20個入）………**1,100円**

天然物の本鮪は王様と言われ上質な脂と最高の旨味を存分に味わえる中とろの握り寿司です。

実演 **〈銀座 福つち〉天然本鮪中とろづくし**
（1折）……………………………………2,484円

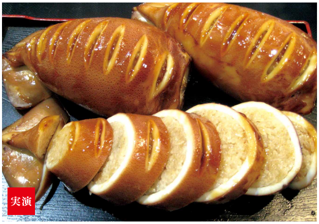

実演

大ぶりのイカの中には味付けご飯がギッシリ
〈笑まる〉ジャンボいかめし（1尾）……………………1,080円

実演

からあげグランプリ3年連続最高金賞の日本一の手羽先唐揚げ
〈鳥開 総本家〉
手羽先唐揚げ（100g）………………454円

実演

〈木市〉
タコ天（100g）……………………1,080円

おみそ汁や炊き込みご飯に最適!
〈神田食品〉
しじみ
（100g）……………………………1,200円

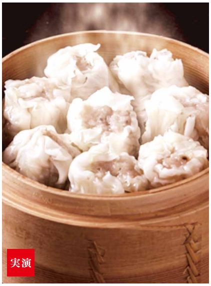

実演

店内で1つずつ手造りしたお肉ぎっしりの肉しゅうまいです。
〈手造りしゅうまい真（SHIN）〉
手造りしゅうまい（12個）………1,296円

実演

いろどりあざやか! 野菜たっぷりヘルシーなキンパです。
〈大阪鶴橋 岡村商店〉キンパ各種（1パック）…………………………930円～
国産牛を使用。旨味あふれる本格ビビンパ
ビビンパ丼（1パック）………………………………………………900円〈各日限定数20〉

砂糖がけのクルミをたっぷりつけた
塩キャラメル味のロールケーキ

初登場
〈ロン・ポワン〉
クルミと塩キャラメルロール
（1個）……………………2,000円

実演

もち米、うるち米の生地に
つぶ餡を包み焼きました。
〈梅ヶ枝餅本舗 椎木茶屋〉
梅ヶ枝餅
（5個入）……………………………750円

※写真はイメージです。

外はカリッと中はふわふわ。ベルギーワッフル専門店

〈ワッフル専門店
Lulu WAFFLE〉
ベルギーワッフル
（1個）………270円より

鹿児島黒酢の桃果汁、コラーゲンを加えた黒酢飲料水です。

〈大地の恵 かわはら〉
桃黒酢（700㎖）
3,240円

御銘茶
特選仕上げ
鹿児島茶
知覧茶

生産量日本一の鹿児島県。その中でも特に美味しいお茶が出来る南九州市の知覧茶を御賞味下さい。

〈茶販売 益山〉
知覧茶（200g）……………………**1,620円**

大分市故郷の味、吉野鶏めしは鶏肉とごぼうだけを具とした素朴で懐かしい味わいです。

〈吉野鶏めし保存会〉
吉野鶏めしおにぎり（3個入）………**648円**

実演 初登場

和歌山の温暖な気候で育った南高梅をたっぷりはちみつで漬け込みました。是非ご賞味下さい。

〈梅助本舗〉蜜梅（400g）‥**2,800円**

※写真はイメージです。

1週間常温で置くだけで美味しい梅シロップの出来上がり。生の大粒南高梅で作る梅シロップです。炭酸水などで割ってお楽しみいただけます。

梅之雫
（380g）‥**1,350円**〈各日限定数30〉

本場高知より直送!
藁で焼き上げたかつおのたたきです。

※冷凍・棚での販売となります。

〈土佐海〉おらんく かつお藁焼きたたき（100g）…**780円**

大ぶりの甘えびを米麹で漬け込んだ逸品です。

〈海鮮珍味 海宝〉
甘えび塩辛（100g）………………**1,080円**

実演

外はサクッ、中はしっとり揚げたての味をどうぞ。

〈竹惣物産〉
サーターアンダギー（6個）……**800円**

冷めても柔らかいジューシーなステーキと薄焼き玉子で包んだ白ご飯のボリューム満点のお弁当です。

実演 **〈ステーキハウス ALLEY〉**
ALLEY特上弁当（1折）…**2,916円**

実演

大鍋でじっくり煮込んだ豚バラ肉です。

〈味工房 高陽〉
豚角煮（100gあたり）…………**864円**

京都中央市場入荷の塩紅さけを直送即売

〈光洋中谷〉
塩紅さけ（4切）…………**1,296円**

和歌山県南高梅カリカリ梅を使用したソフトひじきのふりかけ。

〈来夢〉
梅しそひじき（110g）…………**1,080円**

山桜の原木でいぶした味と香りの逸品です。

〈なかよしミート〉
山桜いぶし骨付きモモハム
（164g）…………**1,300円**

初登場 実演

新鮮野菜をたっぷり使った一口サイズの蒸し餃子。ニンニク不使用で女性に人気です。

〈餃子の大樹〉
丸餃子（15個）…………**1,188円**

yamaguchi Sweets Fair

山口県内で生産されるいちおしスイーツを取り揃えました♪

このほかマドレーヌ、焼きドーナツなど安心素材をベースにした焼菓子を取り揃えます。

〈calme〉
フィナンシェ（1個）**230円**

春を感じるオリジナルシフォンケーキサンドをお楽しみください。

〈菓子工房 茉莉花〉
至高のシフォンケーキサンド（1個）**480円**

濃厚で絶妙なチーズの風味が大人気のチーズケーキです。

〈おひさま〉
幻のチーズケーキ（1カット）…**480円**

北大西洋を産地とする海藻「アルギッド®」を用いて育てたミニトマト「アイコ」100%の贅沢なジュースです。

〈神協産業〉
アイコの雫
（1本500g）
….**2,268円**

長門市のオーガニック栽培の米粉を使用したグルテンフリーのカヌレです。

〈うふふごはん〉
米粉のカヌレ（1個）**350円**

LA REINE DES
CHIFFON CAKE SHOP
カトルセゾン
QUATRE SAISONS

この他にもチョコ味、抹茶味を各350円で取り揃えいたします。

〈カトルセゾン〉
シフォンケーキ
（1カット）
……..**300円**

あまカボッちゃ
まるごとプリン

皮もたねもワタも使った、プリンの3分の1がかぶちゃのペーストを使用しています。

〈レ・モンクール〉
あまカボッちゃ
まるごとプリン
（1個）…..**380円**

岩国
HONEY
国産百花蜜
Honey Shop

岩国の蜂蜜や蜂蜜加工品を販売。蜂蜜の量り売りも行います。広口ビンをご持参下さい。※量り売りは全日ではございません。予めご確認下さい。

〈はちみつ食を考える ビ庵〉
岩国はちみつ 計量販売
（100g）…………**1,080円**

4月25日㊎オープニング目玉のご奉仕品!

〈地雷也〉
天むす・みそ串かつセット
（1セット）…………**1,200円**〈限定数50〉

身厚のイカの胴体部分だけを使用した人気商品です。

〈海鮮珍味 海宝〉いか塩辛
（200g）…………**1,080円**〈限定数30〉

〈ゆうぎ〉メンタイマヨお好み
（1パック）…………**1,188円**〈限定数20〉

〈光洋中谷〉
天日干ちりめん
（130g入）
1,080円
〈限定数30〉

〈一味〉千葉落花生（半立）

〈蓮臺寺だんごっこ〉大玉3本セット
（1パック…………**750円**〈限定数50〉

〈ロン・ポワン〉
クルミと塩キャラメルロール
（1個）…………**1,500円**〈限定数10〉

〈三河あんき堂〉
みたらし団子
（5本入り）……………… 700円〈限定数30〉

〈茶販売 益山〉
知覧茶ティーパック
（3g×15）………………………………540円

〈王様の工房〉アップルパイ
（1ホール）…………1,200円〈限定数30〉

〈銀座 福つち〉天然本鮪中とろづくし
（1折）…………………………2,160円〈限定数10〉

〈梅助本舗〉
蜜梅（250g）…………1,080円〈限定数10〉

〈味工房 高陽〉
豚角煮（100gあたり）…756円〈限定数20〉

〈木市〉タコ天（100g）………………972円

（300g）…………………… 2,000円〈限定数30〉

〈利久〉牛たんまかない丼弁当
（1折）…………………………1,080円〈限定数20〉

〈旬香〉黒糖わらびもち
（250g）…………………………700円〈限定数20〉

お買得日替わりご奉仕品!!

平日限定（祭日を除く）

〈光洋中谷〉〈各日限定数50〉
塩紅さけ（4切）…………………………1,080円

〈銀座 福つち〉
天然本鮪スペシャル〈各日限定数10〉
（1折）……………………………………2,484円

〈旬香〉さつまいもチップス
（100g×2）………………………………1,300円

〈なかよしミート〉
山桜いぶし骨付きモモハム切り落とし
（200g）………1,080円〈各日限定数20〉

4/26㊏限り

〈味処 創陽〉〈限定数50〉
うなぎだし巻弁当（1折）………1,280円

〈大阪鶴橋 岡村商店〉
らっきょうキムチ
（1パック200g入）
1,300円を
1,080円

〈木市〉揚げ物セット
（1パック）…………1,080円〈限定数20〉

4/26㊏・27㊐・5/3㊏㊗・4㊐限り

〈ワッフル専門店 Lulu WAFFLE〉
コンプリートセット
（10個）…………2,400円〈限定数10〉

4/28㊊・30㊌・5/1㊍・2㊎限り

〈山勝本舗〉
〆さば棒寿司
（1折）1,200円
〈各日限定数30〉

4/30㊌・5/1㊍・2㊎限り

〈王様の工房〉アップルパイ
（1ホール）…………1,200円〈各日限定数20〉

5/1㊍限り

〈ステーキハウス ALLEY〉牛カルビ弁当
（1折）……………………1,296円〈限定数20〉

〈蔵王そば〉蔵王そば
（1本）……………………………540円〈限定数50〉

土・日限定ご奉仕品

〈梅助本舗〉〈各日限定数10〉
蜜梅（250g）……………………………1,080円