

Smile makes us Dream & Happy!

# スマイル通信

# 5

井筒屋

May 2026

No.400

母の日プレゼントフェア





# 5.10 Mother's Day

もっと、知りたい。

母の日プレゼントフェア

●4月22日(水)～5月10日(日) ●小倉店全館

お母さんの好きなものを思い浮かべながら選ぶ時間も、一緒に過ごすひとときも、きっとかけがえのない贈りものになります。あなたとお母さんが、ゆっくり向き合える一日になりますように。



30年以上もパリエンスに愛され続けるロングセラー商品。贅沢なうるおいと心地よい香りで満たされるマルチ美容ドライオイルです。

〈ニュクス〉

①プロディジュー オイル (50ml) 3,960円

②プロディジュー フローラル オイル(100ml) 6,160円

■小倉店新館4階  
エクラ ナチュレ



綿100%素材。配色で仕上げたストライプ調の折り柄がこだわりポイントのナイトウエアです。

〈キッドブルー〉

ナイトウエア(綿100%) 19,800円

■小倉店新館4階 キッドブルー



後ろでリボン結びをしたようなエレガントなデザインのブレードハットと、上品な艶感を持つ天然素材を使用したツバ広タイプのハット。UV遮蔽率98%以上でデイリー遣いはもちろん、旅行やお出かけにもおすすめです。

〈ニュアンスミー〉

①バックリボン パイピング  
ブレードハット 16,500円

②ペーパーブレード 編み込みリボン  
ハット 12,650円

■小倉店本館2階 婦人雑貨



小さめのサイズ感が使いやすい華やかなベイズリープリントのスカーフ。プリント加工が巻いた時に立体感を出してくれます。軽くかさばらないためもち運びにも便利です。

〈フィオリトゥーラ ジョヴァンナ〉プリントブチスカーフ (リング付、ポリエステル100%、約35×94cm) 3,850円

■小倉店本館2階 婦人雑貨

美容と健康を気遣うお母さんへ。無段階調整と豊富なアタッチメントで、全身を心地よくケアできるパワフルなマッサージガンです。

〈ドクターエア〉エクサガン LUXE (89×138×36mm、サンセットコーラルミスティックパープル・シルキーアイボリー・ダスティグレー・ナイトブラック) 13,750円

■小倉店本館4階 ビー・モア



華やかな肩フリルが映える、上品で着回し力の高いブラウス。少しだけオシャレをしてお出かけしたい、そんな日にピッタリの一枚です。

〈ノマド〉ショルダーフリルブラウス (ポリエステル100%、M～Lサイズ、サックス・ベージュ・ホワイト・ブラック) 8,800円

■小倉店本館4階 ビー・モア

[予告]

〈ノマド〉ポップアップ開催

■5月20日(水)～26日(火)

■小倉店新館1階 特設会場



## 井筒屋オンラインショッピング

このマークの商品は井筒屋オンラインでもお買い求めいただけます。

このほかにも、オンライン限定のスイーツグルメや母の日フラワー、コスメ雑貨など多数ご用意しております。



●承り期間:4月7日(火)から   カギ

詳しくはこちらから



## 母の日インスタグラムキャンペーン

●応募期間:4月15日(水)～21日(火)

小倉井筒屋公式インスタグラム(@kokura\_izutsuya)をフォローいいねの上、「母の日インスタグラムキャンペーン」に投稿されたお好きなお店をひとつコメントしてください。抽選で4組8名様に選んだお店の「レストラン母の日メニューペアお食事券」をプレゼントいたします。

【お食事券利用可能期間】4月22日(水)～5月10日(日)

※母の日インスタグラムキャンペーンは4月15日(水)に投稿予定です。



## 2026年 大マイセン展

■4月15日(水)~20日(月)  
■小倉店新館9階 パステルホール  
※最終日は午後5時閉場。

ヨーロッパを代表する名窯(マイセン)。現在のドイツの古都、マイセンで18世紀に王立の磁器製作所として創業し、ヨーロッパ初の磁器焼成に成功しました。本展では現代マイセンを代表する物語(メルヘン)シリーズや美しい磁器芸術をご紹介します。

〈マイセンクリスタル〉ペアオールドファッション「カワセミのハンティング」  
(品番:EV/37590/2P、約250ml、クリア) ..... 63,800円



## 〈キャス キッドソン〉ポップアップオープン

■4月15日(水)オープン  
■小倉店本館2階 イベントスペース

英国ノッティングヒルで誕生したヴィンテージ感とモダンなデザインを融合させたスタイルが魅力的なライフスタイルブランド〈キャス キッドソン〉。魅力が詰まったアイテムを多数取揃えたポップアップショップがオープンいたします。



〈キプリング〉〈ヘデgren〉も同時開催いたします。

## 開店90周年記念 第23回 夏の北海道物産展

■[前半]4月17日(金)~23日(木)  
※4月23日(木)は午後4時閉場。  
■[後半]4月24日(金)~5月6日(水・振休)  
※5月6日(水・振休)は午後5時閉場。  
■小倉店本館8階 催場

毎回好評の夏の北海道物産展がいよいよ開催。井筒屋開店90周年記念特別商品から初出店ブランドまで北海道の魅力が満載の海の幸やスイーツなどを取揃えております。



〈バークデリ〉◆札幌  
パンチェッタとほうれん草キッシュ



〈ベーカリーカンスケ〉◆岩見沢  
①美瑛コーンフロマーージュブレッド  
②クワトロフロマーージュブレッド



〈北海道工房〉◆札幌  
北海道特製弁当

ゴールデンウィークは家族みんなで楽しい井筒屋へ!

# ゴールデンウィークフェスタ

おでかけスポット



詳しくはこちら  
※4月21日(火)  
公開予定。

■4月22日(水)~5月6日(水・振休) ■小倉店全館  
ゴールデンウィークはご家族で楽しめるイベントが盛りだくさん!  
井筒屋でゴールデンウィークを満喫しましょう。

## 親子でスポーツ観戦! チケットプレゼント

■4月22日(水)~5月6日(水・振休) ■小倉店本館5階 紳士服フロア、本館7階 こども服フロア  
期間中、本館5階 紳士服フロア、または本館7階 こども服フロアで1レシート5,000円(税込)以上お買上げの方に応募用紙を進呈。福岡ソフトバンクホークス、またはギラヴァンツ北九州の公式戦観戦ペアチケットが抽選で当たります。

### 【対象公式戦】

◎福岡ソフトバンクホークス  
【ペア45組90名様】  
5月29日(金)~6月14日(日)までのみずほPayPayドーム福岡でのいずれかの公式戦



©SoftBank HAWKS

◎ギラヴァンツ北九州  
【ペア4組8名様】  
ミクニワールドスタジアム北九州でのいずれかの公式戦



## 親子でGO!GO!クイズラリー

■5月5日(火・祝)  
■小倉店本館1階 正面玄関、本館・新館間5階 連絡通路、本館7階 サービスステーション

館内3カ所に掲示のクイズに挑戦して、新館1階のクイズカウンターで答えをお伝えください。正解された方には、お菓子のプレゼントをご用意しております。親子で協力しながら、館内を巡る楽しい一日をお楽しみください。



## KIDS EVENT [キッズイベント]

■小倉店本館7階 アイキッズランド  
【お問合せ】TEL.093(522)2715

### ツリガネニジン似顔絵コーナー

■5月5日(火・祝)・6日(水・振休)  
午前11時~午後6時  
■参加費:1,430円から

かわいい赤ちゃん、ファミリー、親子ペア  
どんな組合せでもかわいく描けます。



### ホイップデコ ワークショップ

■4月30日(木)・5月5日(火・祝)・6日(水・振休)  
午後1時~6時30分  
■参加費:1,100円から

お好きな土台とパーツを選んでホイップ。かわいいパーツをデコレーションしたら、かわいいデコスイーツのでき上がり。



## 井筒屋アプリ会員様限定

### 毎日引けるアプリスクラッチチャレンジ!

■4月22日(水)~5月6日(水・振休)  
毎日引ける!スクラッチチャレンジ開催!井筒屋アプリでスクラッチを削るだけで、500名様に当選チャンスが当たります。1日1回のチャンスをお見逃しなく。

### スペシャルクーポン

■4月22日(水)~28日(火)  
アプリ会員様限定でお得な情報を配信いたします。スペシャルなアプリクーポンをお見逃しなく。



アプリのご登録はこちらから

## クロスロードマルシェ

■4月29日(水・祝)~5月6日(水・振休)  
■小倉店本館・新館間 クロスロード

※最終日は午後5時閉場。※天候により中止になる場合がございます。

北九州で大人気のお店約30店舗が、井筒屋クロスロードに大集合!地元の美味しいものを食べながらゆっくり宝物探しをしてみませんか。

詳しくはこちら  
※4月28日(火)  
公開予定。



〈カンペール〉期間限定販売

■4月22日(水)~28日(火)  
■小倉本館1階 特設会場

スペイン・マヨルカ島発のシューズブランド〈カンペール〉。地中海の豊かな自然にインスパイアされた先進的なデザインと、職人のクラフトマンシップに最先端イノベーションが融合して生まれた極上の履き心地が、「歩く」という移動手段を「楽しくて幸せな時間」へと昇華します。

CASI MYRA(TWINS) 29,700円



〈アンリ・シャルパンティエ〉ニューオープン

■4月24日(金)  
■小倉店本館地階 美・食館

1969年、兵庫県芦屋市に誕生した〈アンリ・シャルパンティエ〉。代表商品であるフィナンシェは、1975年の誕生以来、素材や製法にこだわり続け、真似のできないおいしさを求めて進化してきました。これからも良質な素材にこだわり、誰にも真似できない世界一のフィナンシェづくりを目指していきます。



【オープニング記念商品】  
ひょうご五國豊穰 神戸・二郎いちご  
フィナンシェ(6個入)……………1,296円

レディスアデランス  
「ウィッグご試着体験フェア」

■5月8日(金)~12日(火)  
■小倉店本館8階 催場

※最終日は午後5時閉場。

風が吹いてもふんわりキープ。自毛となじむ自然な仕上がりでラクラクキレイが叶います。「イヴプレミアアクル」は独自のプレミアカールでナチュラルなスタイルをキープ。気軽に試せるから初めての方にもおすすめ。ぜひ会場であなたにピッタリのウィッグを見つけてください。



ブランドアンバサダー  
賀来 千香子さん、余 貴美子さん

靴のアウトレットセール

■5月8日(金)~12日(火)  
■小倉店本館8階 催場

※最終日は午後5時閉場。

レディス・メンズからキッズサイズのカジュアルシューズを会場内に取揃えました。約5,000足のお買得商品の中からお好みの靴をお選びください。



※写真はイメージです。

カジュアルシューズ各種 2,750円から  
〈ニューバランス〉各種… 5,500円から  
サンダル各種…………… 5,500円から

— 出品ブランド —

〈ニューバランス〉〈コンバース〉  
〈ムーンスター〉他

初夏のワコールセール

■5月8日(金)~12日(火)  
■小倉店本館8階 催場

※最終日は午後5時閉場。

お揃いのブラ&ショーツが選べる人気のコーディネート特集から、インナーウェア、ナイトウエアまで、夏を素敵に演出する人気のアイテムを半期に一度のお買得価格にてご提供いたします。

※写真はイメージです。



初夏の婦人服バーゲン

■5月8日(金)~12日(火)  
■小倉店本館8階 催場

※最終日は午後5時閉場。

今すぐ欲しい人気のブラウスやパンツ、これからの季節に活躍するカットソーなどアイテム豊富にお買得価格にてご提案いたします。同時開催にてフォーマルウェアも取揃えております。

【同時開催】  
初夏のフォーマルバーゲン  
大きなサイズの婦人服 L-スタイルバーゲン



※写真はイメージです。

小倉で使えるお得な商品券!

小倉井筒屋では 総額 4.8億円発行! (プレミアム発行)

# 小倉にぎわい商品券

有効期限 2026年5月8日(金)~2026年8月16日(日)

※有効期限(使用期間)を過ぎた場合は、無効となります

2026 5/8 FRI 9 SAT 各日販売! AM10:00~

販売場所:小倉店本館1階 特設会場

※購入時の混雑を避けるため、お釣りの無いようご準備をお願いいたします。

※各日売切れ次第販売を終了させていただきます。

プレミアム率 20% 売切御免

お一人様(18歳以上) 10冊限り!

●1,000円商品券 6枚綴り

5,000円で 6,000円分お買い物できる!!

小倉井筒屋をはじめ、小倉中心街の商業施設や商店街でご利用いただけます。小倉井筒屋でのご利用の詳しい情報は井筒屋ホームページをご確認ください。

お問合せ 小倉中央商業連合会 事務局(小倉北区紺屋町13-1 毎日西部会館1F) TEL/093-533-7337  
AM10:00~PM5:00迄(平日のみ受付となります) 発行元:小倉中央商業連合会 第4688号

井筒屋おすすめのベストセクション  
**i plus+**  
 アイプラス Vol.21  
 暮らしに*i*をプラス

5月14日(木)~19日(火)  
 小倉店本館8階 催場

※最終日は午後5時閉場。

詳しくはこちら

※4月28日(火)公開予定。



井筒屋のバイヤーたちが太鼓判を押す、イオシアアイテムが勢ぞろい。定番ブランドはもちろん、美容&健康アイテムも実際に試せるから、あなたの五感でその魅力を体感して。



裁断分量に満たず処分される革から1足でも作るうと、革の蘇りを図り、商品を創るエゴ・シンデレラシューズブランド。1足限りの商品が多いからこそ、その出逢いは貴重です。

※写真はイメージです。

〈ピンクスーツ〉パレエシューズ  
 ..... 27,500円

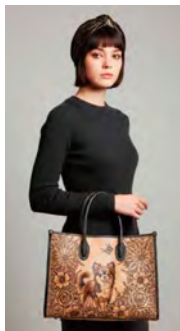

電熱ペンで一点一点手描きした〈キューティージョイ〉の線画の世界は「日常に溶けこむアート」。空想の世界の動物や建物などのイメージデザインが特徴的な一点もの革製品です。

〈キューティージョイ〉アート トートバッグ  
 ..... 65,780円

※手描きのため、絵柄はすべて一点ものです。



骨盤を支え、体圧を分散する独自の姿勢サポート構造。長時間座っても疲れにくい形状で、移動もラクな軽量設計です。

〈Style〉Style Sofa WL (One-Seater)  
 ..... 132,000円

※商品はメーカーより直送いたします。  
 ※1台につき別途送料4,400円(税込)が必要となります。

くきのうみ  
 北九州洞海湾ら会 春のぼら展  
 ~カラフルなぼら園で憩いのひとときを~

■5月8日(金)~10日(日)

■小倉店本館9階 屋上ローズガーデン

午前10時~午後5時 ※最終日は午後4時閉場。

今年も美しく色鮮やかな春のぼらの魅力を地域の皆様にお届けいたします。この時期、甘く優雅な香りに包まれるローズガーデンは、小倉の街の中心市街地にあり、交通アクセスにも恵まれ、ちょっとだけ日常を離れたひと時の心とからだの休息に最適です。皆様のご来場をお待ちしております。

ローズガーデンは「ぼら展」期間中以外でもご鑑賞いただけます。



入場無料

※写真はイメージです。

〈大人の韓国 +han〉  
 ポップアップ

■5月6日(水・振休)~19日(火)

■小倉店本館6階 プレイフルライフ

韓国のライフスタイル雑貨やフードを体感できるイベントが登場いたします。中でも注目は、やさしい使い心地と洗練されたデザインが魅力のコウンジェ石鹸。韓国カルチャーの感性に触れながら、日常を少し特別にするアイテムとの出会いをお楽しみください。



大人の韓国 +han

※写真はイメージです。

山口店 インフォメーション

うまいものめめぐり

■4月29日(水・祝)~5月11日(月)

■山口店5階 催場

※最終日は午後5時閉場。

全国各地の「うまいもの」が今年も勢ぞろい。人気の海鮮やお弁当、話題のスイーツなど、各地自慢の味覚を豊富に取揃えました。会場でしか出会えない限定品もご用意しております。ぜひこの機会にお立ち寄りください。

5月2日(土)・3日(日・祝)限りの販売



〈N.Y.C.SAND(ニューヨークシティサンド)〉◆東京都 N.Y.キャラメルサンド

4月29日(水・祝)~5月6日(水・振休)までの販売



〈赤福〉◆三重県 赤福餅(12個入)



〈味処 創陽〉◆岡山県 資次うな重

KOKURA IZUTSUYA  
**クッキー&スイーツフェア**

Cookie&SweetsFair

2026.5.14thu-19tue

小倉店本館8階 催場

※最終日は午後5時閉場。

一ロごとに会おう、甘い幸せ。

たくさんのクッキーやスイーツにココロおどるトキメキを!



詳しくはこちら  
 ※4月28日(火) 公開予定。



〈マモン・エ・フィーユ〉  
 フレンチビスキュイ  
 (1缶、245g)  
 ..... 2,835円 [限定数120]  
 ※お一人様1個限り。



〈アトリエうかい〉  
 フールセック・小缶  
 (1缶、148g)  
 ..... 2,981円 [限定数70]  
 ※お一人様1個限り。



〈トシ・ロイヅカ〉  
 サブルコレクション  
 (1缶、180g)  
 ..... 3,001円 [限定数60]  
 ※お一人様1個限り。

| 催事のごあんない           | 4月                                   |    |    |    |    |    |    |    |    |    |    |    | 5月  |    |    |    |    |   |   |   |   |   |   |   |   |   |    |    |    |    |    |    |    |    |    |    |   |   |   |  |  |  |  |  |  |  |  |  |   |  |  |  |  |  |  |  |  |  |  |  |
|--------------------|--------------------------------------|----|----|----|----|----|----|----|----|----|----|----|---|----|----|----|----|---|---|---|---|---|---|---|---|---|----|----|----|----|----|----|----|----|----|----|---|---|---|--|--|--|--|--|--|--|--|--|---|--|--|--|--|--|--|--|--|--|--|--|
|                    | 14                                   | 15 | 16 | 17 | 18 | 19 | 20 | 21 | 22 | 23 | 24 | 25 | 26  | 27 | 28 | 29 | 30 | 1 | 2 | 3 | 4 | 5 | 6 | 7 | 8   | 9 | 10 | 11 | 12 | 13 | 14 | 15 | 16 | 17 | 18 | 19 |   |   |   |  |  |  |  |  |  |  |  |  |   |  |  |  |  |  |  |  |  |  |  |  |
|                    | 火                                    | 水  | 木  | 金  | 土  | 日  | 月  | 火  | 水  | 木  | 金  | 土  | 日   | 月  | 火  | 水  | 木  | 金 | 土 | 日 | 祝 | 月 | 祝 | 火 | 祝   | 水 | 木  | 金  | 土  | 日  | 月  | 火  | 水  | 木  | 金  | 土  | 日   | 月 | 火 |  |  |  |  |  |  |  |  |  |   |  |  |  |  |  |  |  |  |  |  |  |
| 全館キャンペーン<br>各階情報 他 | 15 ポイントアップデー                         |    |    |    |    |    |    |    |    |    |    |    | 1・3<br>井筒屋友の会+ウィズポイント感謝デー   |    |    |    |    |   |   |   |   |   |   |   | 15 ポイントアップデー  |   |    |    |    |    |    |    |    |    |    |    |   |   |   |  |  |  |  |  |  |  |  |  |   |  |  |  |  |  |  |  |  |  |  |  |
| 本館8階催場             | 17・5/6<br>●開店90周年記念<br>第23回 夏の北海道物産展 |    |    |    |    |    |    |    |    |    |    |    | 8・12<br>●初夏のワコールセール<br>●初夏の婦人服バーゲン<br>●初夏のフォーマルバーゲン<br>●大きなサイズの婦人服<br>L-スタイルバーゲン<br>●レディースアデランス<br>「ウィッグご試着体験フェア」<br>●靴のアウトレットセール |    |    |    |    |   |   |   |   |   |   |   | 14・19<br>●i plus(アイプラス)<br>井筒屋ベスト<br>セレクション Vol.21<br>●クッキー&スイーツ<br>フェア |   |    |    |    |    |    |    |    |    |    |    |   |   |   |  |  |  |  |  |  |  |  |  |   |  |  |  |  |  |  |  |  |  |  |  |
| 新館9階<br>バステルホール    | 15・20<br>●2026年 大マイセン展               |    |    |    |    |    |    |    |    |    |    |    | 25・27<br>●北九州いけばな協会 いけばな展   |    |    |    |    |   |   |   |   |   |   |   | 15・17<br>●夏のインポート<br>ブランド特選会  |   |    |    |    |    |    |    |    |    |    |    |   |   |   |  |  |  |  |  |  |  |  |  |   |  |  |  |  |  |  |  |  |  |  |  |
| 新館7階画廊             | 16・20<br>●人間国宝<br>井上 萬二 追悼展          |    |    |    |    |    |    |    |    |    |    |    | 23・27<br>●薩摩切子展<br>炎と技で蘇らせた逸品   |    |    |    |    |   |   |   |   |   |   |   | 29・5/5<br>●井上 千秋 作品展<br>●江咲 通 展<br>一墨にみせられー                             |   |    |    |    |    |    |    |    |    |    |    | 6・12<br>●一其処に在る美しさー<br>三宮 一将 油彩画展<br>●掛軸秀作展 |   |   |  |  |  |  |  |  |  |  |  | 13・19<br>●佐藤 典克・泉 さやか 磁器展<br>●現代人気作家による<br>魅惑のガラス絵展 |  |  |  |  |  |  |  |  |  |  |  |

|                    |   |  |  |  |  |  |  |  |  |  |  |  |   |  |  |  |  |  |  |  |  |  |  |  |                          |  |  |  |  |  |  |  |  |  |  |  |                       |  |  |  |  |  |  |  |  |  |  |  |  |  |  |  |  |  |  |  |  |  |  |  |
|--------------------|---|--|--|--|--|--|--|--|--|--|--|--|---|--|--|--|--|--|--|--|--|--|--|--|--------------------------|--|--|--|--|--|--|--|--|--|--|--|-----------------------|--|--|--|--|--|--|--|--|--|--|--|--|--|--|--|--|--|--|--|--|--|--|--|
| 全館キャンペーン<br>各階情報 他 | 15 いいご縁の日   |  |  |  |  |  |  |  |  |  |  |  | 1・3<br>井筒屋友の会+ウィズポイント感謝デー                                 |  |  |  |  |  |  |  |  |  |  |  | 15 いいご縁の日                |  |  |  |  |  |  |  |  |  |  |  |                       |  |  |  |  |  |  |  |  |  |  |  |  |  |  |  |  |  |  |  |  |  |  |  |
| 5階催場               | 17・19<br>●春の大宝飾展<br>●絨毯フェア                                      |  |  |  |  |  |  |  |  |  |  |  | 29・5/11<br>●うまいもの味めぐり                                     |  |  |  |  |  |  |  |  |  |  |  |                          |  |  |  |  |  |  |  |  |  |  |  |                       |  |  |  |  |  |  |  |  |  |  |  |  |  |  |  |  |  |  |  |  |  |  |  |
| 5階<br>美術ギャラリーー     | 15・20<br>●一愛しき者たちー<br>井上 慎介・よしざわ ようこ<br>作品展<br>●松林 栄樹 漆・蒔絵の装身具展 |  |  |  |  |  |  |  |  |  |  |  | 22・27<br>●萩焼 守繁 徹「創坑躍」展<br>●第11回 佐藤 勝彦の世界展<br>〈墨彩画・書・陶磁器〉 |  |  |  |  |  |  |  |  |  |  |  | 29・5/4<br>●1万円からのお買い得絵画市 |  |  |  |  |  |  |  |  |  |  |  | 6・11<br>●日本の匠 工芸品と絵画展 |  |  |  |  |  |  |  |  |  |  |  | 13・18<br>●生誕140年記念<br>永遠の詩情ジャガール<br>殊玉の名作版画展 |  |  |  |  |  |  |  |  |  |  |  |

## ウィズカード分割手数料 無料キャンペーン

●小倉店・各サテライトショップ・  
カタログ通販・オンラインショップ  
**5月13日(水)～26日(火) 14日間**

●山口店・周南ショップ・宇部ショップ  
**5月13日(水)～25日(月) 13日間**



期間中、ウィズカード・ウィズロイヤルカードの3回～12回までの分割払いの分割手数料が無料でご利用いただけます。例えば、キャンペーン期間中、55,000円(税込)を分割払い12回でご利用の場合、支払総額58,640円の分割手数料、約3,640円が無料となります。

※JTB井筒屋旅行センター・小倉店・ブックセンター・クエスト・小倉本店・ボーコンセプトは分割手数料無料対象外です。ポイント除外につきましては売場係員へお確かめください。

### 井筒屋友の会ごあんない

1年積立コースで楽しさふくらむ、友の会のお積立て  
井筒屋友の会 いつでも入れるボーナスコース  
「春コース」募集中

3月満期

■積立期間/4月～翌3月 ■募集期間/5月31日(日)まで  
1年後には、12カ月お積立て分プラス1カ月分のボーナスが付きます。

| コース        | 毎月のお積立金 | ボーナス    | 満期時合計お買物額 |
|------------|---------|---------|-----------|
| 3,000円コース  | 3,000円  | 3,000円  | 39,000円   |
| 5,000円コース  | 5,000円  | 5,000円  | 65,000円   |
| 10,000円コース | 10,000円 | 10,000円 | 130,000円  |

■お申込み場所/井筒屋各店 友の会カウンター、  
お近くの各サテライトショップ

口座振替のお客様は、友の会カードに自動でチャージされるようになります。詳しくは井筒屋友の会までお問合せください。

■お問合せ/井筒屋友の会  
TEL.093(522)2481

営業時間のご案内

●小倉店/午前10時～午後7時  
●山口店/午前10時～午後6時30分

日・祝日 ※スケジュールは都合により変更することがありますので予めご了承ください。

催事の最終日は、閉場時間が変更になることがありますのでお確かめください。

小倉店/TEL.093(522)3111 山口店/TEL.083(902)1111

# 人間国宝 井上 萬二 追悼展

4月16日(木)～20日(月)／小倉店新館7階 美術画廊

※最終日は午後4時閉場。

昨年、96歳でご逝去されました「白磁」の重要無形文化財保持者(人間国宝)、井上 萬二 先生の追悼展を開催いたします。本展では生前、卓越した轆轤(ろくろ)技術で作られた作品、約50点を展示・販売いたします。この機会にぜひご覧ください。



井上 萬二 作  
白磁丸形 壺 (径33.5×30.5cm)



井上 萬二 作  
白磁黄緑釉椿彫文 壺 (径36.0×29.5cm)



井上 祐希 作  
染釉滴 鉢 (径45.0×15.0cm)

表紙:ブリザーブドフラワー ■小倉店本館6階 パレフローラ

※掲載商品の表示価格は本体価格に消費税を含んだ価格でございます。

※商品のカラーは撮影・印刷の関係で実際の色と異なって見える場合がございます。

※掲載商品(素材・色・サイズなど)は数に限りがある場合がございます。品切れの際はご容赦ください。

発行／株式会社井筒屋 北九州市小倉北区船場町1番1号 TEL.093(522)3111(代表)

<http://www.izutsuya.co.jp>

 IZUTSUYA