IZUTSUYA

つながるご縁、つむぐ未来。
小倉井筒屋
http://www.izutsuya.co.jp

90 YEARS since 1936
おかげさまで
井筒屋は開店90周年

予告 **ウィズカードポイントアップデー**
12月15日(火)1日限り　小倉井筒屋 全館
一括払い、現金同時払いは+2%ポイントアップいたします。
※ウィズクラブカード、分割払い、セール品は+1%ポイントアップ。
※割引商品・食料品など、一部除外品がございます。※付与されたウィズポイントは有効期限がございます。

旅する気分で味わうグルメ！

日本全国の自慢の味が今、小倉井筒屋に集結。

初開催 味わいで巡る、日本旅。
全国 ぐるっと グルメフェスタ
※原材料の一部にご当地以外の食材を使用している商品もございます。
2026 12.9[水]-15[火]
※最終日は午後6時閉場。
本館8階 催場
［お歳暮ギフトセンター横］

北海道 実演



炙った帆立、かに、うに、いくらなどを贅沢に盛り付けた海鮮弁当。
〈鮨龍儀〉◆北海道
美彩（1折）……2,484円

実演



京都府

香ばしいブリュレと濃厚抹茶のごほうびクレープ。
〈茶羽クレープ〉
◆富山県
クレープde抹茶ブリュレ（1個）……864円

富山県



宇治抹茶の豊かな香りと、ぜんざいのやさしい甘みを楽しむ和風パフェ。
〈京都・東山茶寮〉◆京都府
90周年特別商品
宇治抹茶ぜんざいゼリーパフェ（1個）……1,101円 毎日限定数30

京都府 実演



旨み豊かなさば寿司と、だし香るふっくらだし巻の贅沢な組合せ。
〈大徳寺さいき家〉◆京都府
さば寿司だし巻弁当（1折）……1,674円
90周年特別商品 黒毛和牛・鰻だし巻弁当（1折）……2,565円

大阪府 実演



栗の豊かな風味と、なめらかな口どけを楽しむ贅沢なモンブラン。
〈モンテブランコ〉◆大阪府
栗モンブラン（1個）……680円

小倉井筒屋LINE限定　LINE 公式アカウント＠kokuraizutsuya
日本全国ぐるっとグルメフェスタで使える
お得なクーポン配信！
新規ご登録はこちら
※12月8日(火)配信予定。

東京都 実演



東京No.1店に輝いた長期熟成肉を贅沢に味わえる一折。
〈熟成肉専門 六本木・旬熟成〉◆東京都
20日熟成牛ステーキ弁当（1折）……2,501円 毎日限定数50



黒毛和牛ならではの豊かな旨みを、多彩な味わいで楽しむ贅沢弁当。
実演
〈黒毛家〉◆東京都 黒毛和牛ミックス弁当（1折）……1,728円

愛知県



もちもちの生麩と、甘じょっぱいみたらしダレが織りなす絶妙なおいしさ。
〈麩柳商店〉◆愛知県
生麩のみたらし（1カップ、2本入）……430円

兵庫県 実演



至福の「サクッとろっ」食感！特製のカスタードクリームをサクサクのパイでサンドしました。
〈マックスイーツ〉◆兵庫県
キャラメルブリュレミルフィーユ（1ホール）……1,680円

神奈川県 実演



サクッと香ばしい生地の中に、スパイス香る濃厚なカレーがたっぷり！1日最高4000個販売した人気のカレーパン。
〈Giraffa〉◆神奈川県
ジラッファのカレーパン（1個）……540円

兵庫県



コーヒーの風味と旨味を本練り羊羹にとじ込めました。ミルクをかけるとカフェオレ風味が楽しめます。
〈神戸珈琲物語〉◆兵庫県
和洋折衷 珈琲羊羹（350g）……1,998円
90周年特別商品 コーヒー豆よりどり4袋（200g×4）4,212円 毎日限定数20

初開催

味わいで巡る、日本旅。

全国 くらっと グルメフェスタ

※原材料の一部にご当地以外の食材を使用している商品もございます。

2026 12.9[水]-15[火]

※最終日は午後6時閉場。

本館8階 催場
［お歳暮ギフトセンター横］

実演



〈江ノ島かのん〉◆神奈川県
まぐろ尽くし弁当（1折）……2,376円



〈ANDE〈アンデ〉〉◆京都府
ハーフ&ハーフデニッシュ ショコラーデ・メープル
（1個）……1,188円





〈神田川俊郎〉◆京都府
神田川俊郎 超旨い豚まん
（1パック、5個）……2,650円

12月9日（水）1日限り
豚まん5個お買上げの先着20名様にプチ豚まん3個プレゼント

〈佐近〉◆京都府
天然鯛昆布〆胡麻和え弁当
（1人前）……1,998円

90周年特別商品
松阪牛西京弁当
（1人前）1,890円 毎日限定数10

実演





実演



〈鶏屋JIZO天神橋本店〉◆大阪府
鶏もも肉ザンギ塩味（100g）594円
鶏もも肉レンコンはさみ揚げ（100g）594円

実演



〈道頓堀 赤鬼〉◆大阪府
味くらべ
（岩塩・ダシしょうゆ・オリジナルソース・タルタルソース、各4個計16個入）1,600円

実演



〈あけぼのや〉◆岐阜県
五平餅（1本入）……400円
みたらし団子（5本入）……750円

実演



〈キャンディーショータイム〉◆東京都
フルーツミックス
（1袋）……550円

実演



〈富士宮焼そば はるちゃん〉◆静岡県
富士宮焼そば（1パック）……756円



〈ダイト食品〉◆北海道
いかめし（中）（1尾）……1,296円



〈龍潭〉◆大阪府
小籠包（8個入）……1,512円



〈アンドリューのエッグタルト〉◆大阪府
エッグタルト（1個）……350円



〈京都・東山茶寮〉◆京都府
宇治抹茶モンブランロールケーキ
（1本）……1,951円



〈ナチュラルテラ〉◆東京都
皮付カシューナッツ
（225g）……1,296円



〈おうちピザ ピッコロッソ〉◆兵庫県
ピッコロッソの3倍マルゲリータ
（直径約20cm）……1,836円

実演



〈100年続く蒲鉾屋 藤熊〉◆大阪府
玉ねぎたっぷり天
（1個）……398円



〈四万十生産〉◆高知県
土佐藁焼き鰹のたたき
（100g）……1,299円

実演



〈焼き芋専門店 芋やす〉◆茨城県
大学焼き芋
（1パック、180g）……800円

実演



〈具志堅商店〉◆沖縄県
黒糖アガラサー
（1個）……371円

実演



〈京都嵐山 峯嵐堂〉◆京都府
あんわらび
（1本）……486円

実演



〈和処あんじゅ〉◆大阪府
生わらび餅
（360g）……1,350円

実演



〈はち〉◆大阪府
帆立の煮物
（100gあたり）……1,296円



〈藤よし〉◆岐阜県
元祖みたけとんちゃん 甘辛味噌味
（220g）……700円



〈海花〉◆北海道
ねばり一番
（50g）……1,500円



〈なかよしミート〉◆新潟県
山桜いぶし骨付ももハムスライス
（150g）……1,300円



〈大地の恵 かわはら〉◆鹿児島県
桃黒酢（700㎖）……3,240円
ブルーベリー黒酢
（700㎖）……3,240円



〈野呂本店〉◆京都府
千枚漬
（150g）……1,080円



〈梅助本舗〉◆和歌山県
蜜梅
（400g）……3,200円



〈三印〉◆岩手県
釜揚げしらす
（100g）……1,350円

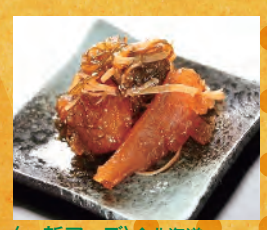

〈一新フーズ〉◆北海道
数の子松前漬
（100g）……1,080円



〈下窪熟製茶〉◆鹿児島県
金乃月（100g）……1,620円

12月9日（水）1日限りのオープニングご奉仕品
※各商品お一人様2点限り。

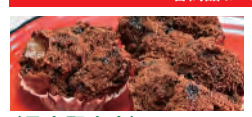

〈具志堅商店〉◆沖縄県
ココアアガラサー
（1個）……351円 限定数20



〈ANDE〈アンデ〉〉◆京都府
プレーンデニッシュ
（1斤）……864円 限定数50

〈大徳寺さいき家〉◆京都府
穴子寿司だし巻弁当（1折）……1,350円 限定数20

〈江の島かのん〉◆神奈川県
湘南まぐろネギトロ弁当（1折）……1,350円 限定数30

〈なかよしミート〉◆新潟県
山桜いぶしももハム切落し（180g）……1,080円

12月12日（土）・13日（日）2日間限りのご奉仕品
※各商品お一人様2点限り。

〈ANDE〈アンデ〉〉◆京都府
デニッシュ3種セット……1,296円 各日限定数50

〈神田川俊郎〉◆京都府
神田川俊郎 あんまん（1パック、4個）……1,500円 各日限定数30

KOKURA IZUTSUYA PICK UP

2026年最後の開運日

●12月9日（水）～16日（水）

12月16日（水）は、天赦日・一粒万倍日・甲子の日が重なる2026年最後の開運日。新たな運気を呼び込む、買い替えや使い始めにぴったりのアイテムをご紹介いたします。



〈アナスイ〉
ローズハート ラウンド長財布 24,200円
ローズハート 口金二ツ折り財布 23,100円
■本館3階 ハンドバッグ・財布

詳しくは井筒屋ホームページをご覧ください。
※12月2日（水）公開予定。

掘り出しきもの 特別販売会

●12月9日（水）～14日（月）
●新館7階 呉服

全国各地から取揃えたきものと帯を特別価格で大ご奉仕。リユース品から撮影使用品、新品まで色柄豊富に品揃えしております。



振袖（撮影使用品）……88,000円

予告 クリスマス ジュエリー コレクション 2026

●12月11日（金）～13日（日）
●新館9階 パステルホール
※最終日は午後5時閉場。

厳選されたダイヤモンドや希少価値の高い1点物のカラーストーンなどを取揃えました。大切な人への贈り物に、また1年間頑張った自分へのご褒美に永く愛されるジュエリーをご提案いたします。



〈モニッケンダム〉

予告 クリスマス スペシャル5days

全館アプリクーポンセール
●12月11日（金）～15日（火）

対象ショップにて
30～10%OFF
※一部除外品がございます。

井筒屋アプリ会員様限定で、クリスマスのお買物にうれしい、5日間限定の特別割引クーポンをご用意いたしました。この機会にアプリをご利用いただき、お買物をお楽しみください。

対象ショップはこちらから
※12月8日（火）公開予定。

井筒屋アプリ・LINE 会員様限定 ウィズカードポイントアップ
●12月11日（金）～14日（月）
※15日（火）は全館ポイントアップデー

井筒屋アプリまたはLINEの画面ご提示で
ウィズポイント +2%

お会計前に井筒屋アプリ、井筒屋LINEよりお送りするポイントアップ画面をご提示ください。当日のご登録でも+2%のポイントアップとなります。「井筒屋アプリ」と「LINE」の併用はできませんので、予めご容赦ください。※食料品他、対象外ショップがございます。

※対象はご本人様のみ。※分割払い、ボーナス払い、セール品は+1%ポイントアップ。※付与されたウィズポイントは有効期限がございます。詳しくは井筒屋アプリまたはLINE画面でご確認ください。

※掲載商品の表示価格は本体価格に消費税を含んだ価格でございます。※割引表示の商品は店頭販売時のみの適応とさせていただきます。※商品のカラーは撮影・印刷の関係で実際の色と異なって見える場合がございます。※掲載商品（素材・色・サイズなど）は数に限りがある場合がございます。品切れの際はご容赦ください。
※20歳以上の年齢であることが確認できない場合には酒類の販売はいたしません。

IZUTSUYA 小倉井筒屋
www.izutsuya.co.jp
〒802-8511 北九州市小倉北区船場町1番1号
TEL093-522-3111
午前10時–午後7時



小倉にぎわい商品券 ご利用いただけます。

有効期限／2027年1月11日（月・祝）まで